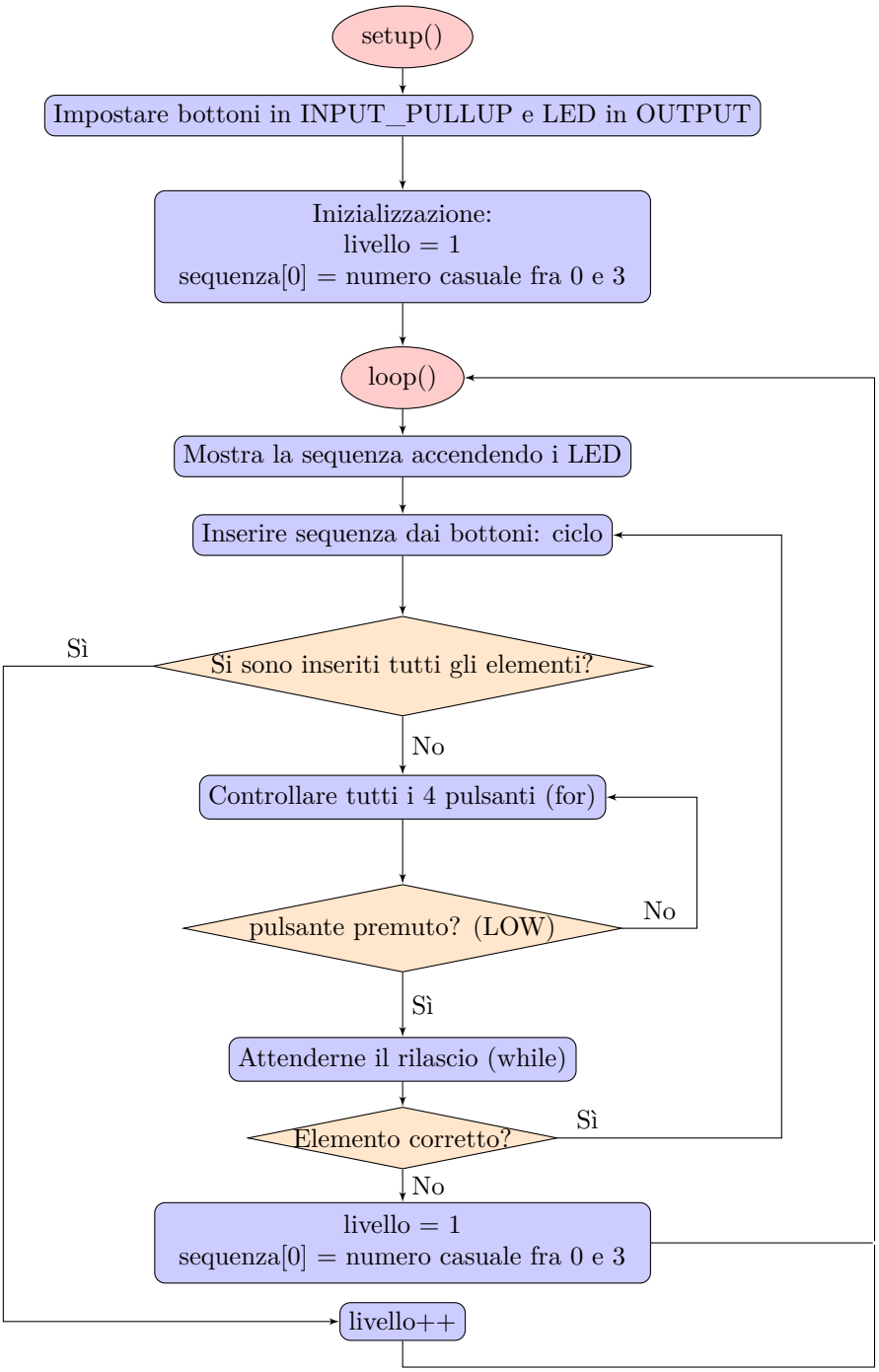
setup()
Impostare bottoni in INPUT_PULLUP e LED in OUTPUT
Inizializzazione:
livello = 1
sequenza[0] = numero casuale fra 0 e 3
loop()
Mostra la sequenza accendendo i LED
Inserire sequenza dai bottoni: ciclo
Sì
Si sono inseriti tutti gli elementi?
No
Controllare tutti i 4 pulsanti (for)
pulsante premuto? (LOW)
No
Sì
Attenderne il rilascio (while)
Elemento corretto?
Sì
No
livello = 1
sequenza[0] = numero casuale fra 0 e 3
livello++